

PLANTA DE LOCAÇÃO E IMPLANTAÇÃO DAS EDIFICAÇÕES
1 : 125

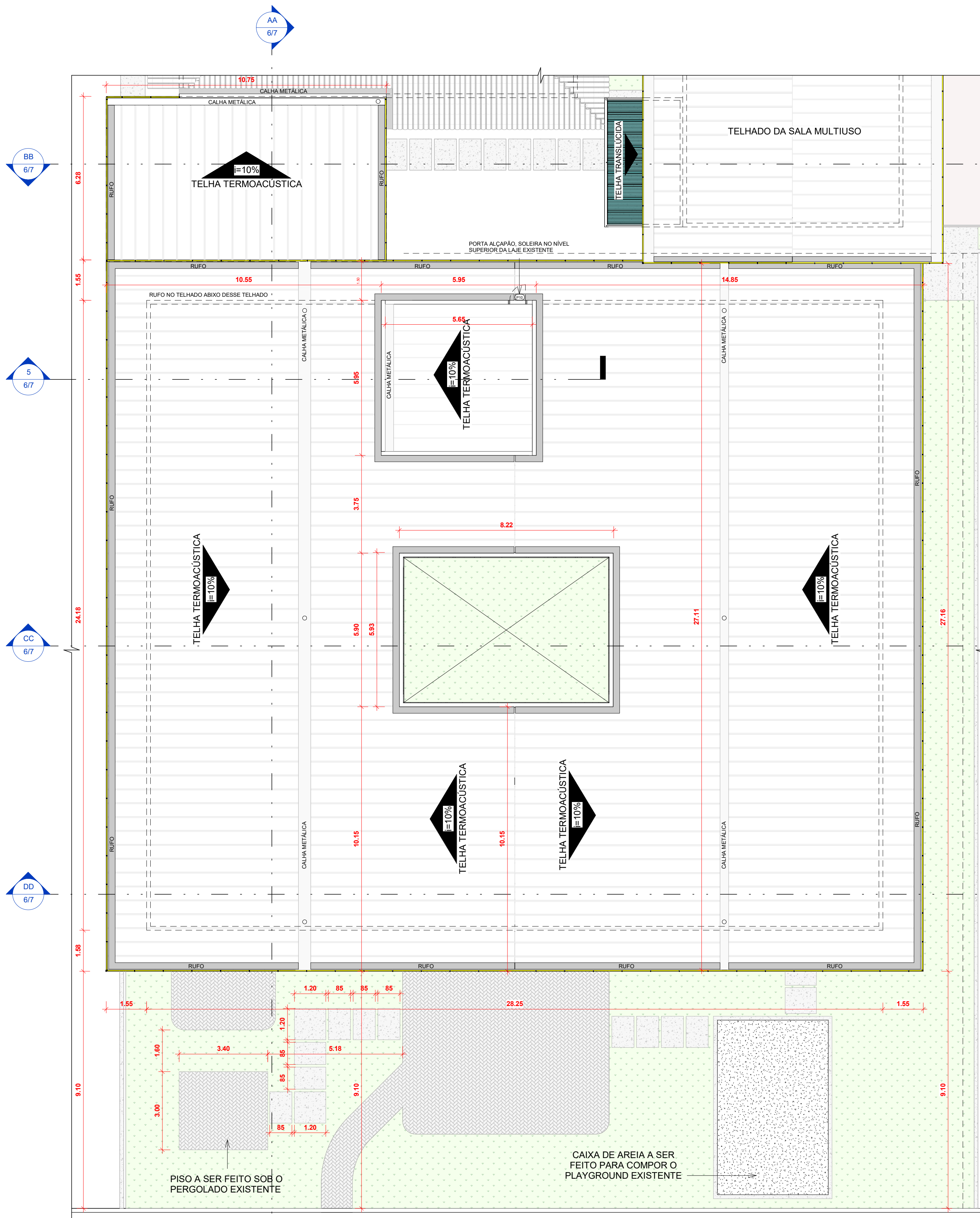

3D DA IMPLANTAÇÃO

PREFEITURA:				
<div><div></div><div></div></div>				
PROJETO:				
ARQUITETÔNICO				
OBRA: REFORMA E CONSTRUÇÃO DA SALA MULTIUSO E PISCINA - SESC LER DE PARAISO				FOLHA: 1/7
INSTITUIÇÃO: SESC - SERVIÇO SOCIAL DO COMÉRCIO				
ENDEREÇO: AVENIDA PRESIDENTE MEDICI, QUADRA 01, LOTES DE 01 A 10, 23 A 32; SETOR JARDIM PAULISTA, PARAISO-TO				
PROPRIETÁRIO: SESC - SERVIÇO SOCIAL DO COMÉRCIO				
SESC - SERVIÇO SOCIAL DO COMÉRCIO				
ÁREAS:	AUTOR DO PROJETO:	<div> Documento assinado digitalmente MAX ISRAEL FERREIRA DA SILVA CPF: 13.531.035-19 Verifique em https://verificador.ri.gov.br</div>		
ÁREA DO TERRENO:	1.200,00m²	CAU: nº PJ57574-1	Max Israel Arquitetura CNPJ: 48.172.669/0001-97	
ÁREA A REAMPLAR	272,18 m²			
ÁREA A REFORMAR	533,36 m²			
ÁREA SEM INTERVENÇÃO	195,35 m²			
ÁREA TOTAL DE EDIFICAÇÃO COM INTERVENÇÃO	805,54 m²	AUTORIA DE EXECUÇÃO/ FISCALIZAÇÃO		
CADASTRO:		CONFERIDO:		
ESCALA: 1 : 125	DATA: MAIO DE 2023	DESENHO: MAX ISRAEL	DIMENSÃO: A0(841x1182mm)	Nº. FOLHAS: ARQUIVO:
NOTA				



PLANTA DE COBERTURA

1 : 100

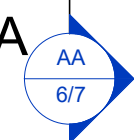

LEGENDA DE MATERIAIS			
MATERIAL	ESPECIFICAÇÃO	QUANTITATIVO	DESCRIÇÃO
	TELHA TERMOACÚSTICA (SANDUICHE)	172,90 m²	TELHA TRAPEZOIDAL, TÉRMOACÚSTICA SANDUÍCHE – NÚCLEO EM PIR 30 MM, COR DO AÇO SUPERIOR BRANCO, COR DO FORRO METÁLICO BRANCO - MARCA ISOESTE OU SIMILAR
	TELHA TERMOACÚSTICA (ZINCO E EPS)	831,80 m²	TELHA TRAPEZOIDAL, TÉRMOACÚSTICA – NÚCLEO EM EPS 30 MM, COR DO AÇO SUPERIOR AÇO NATURAL, PARTE INFERIOR SOMENTE EPS BRANCO - MARCA ISOESTE OU SIMILAR
	CUMEEIRA PARA TELHA TERMOACÚSTICA (SANDUICHE)	15,25 m	CUMEEIRA TRAPEZOIDAL PRÉ -PINTADO 3 TRAP- COR BRANCO - RAL9003 - PÇ DE 1M - MARCA ISOESTE OU SIMILAR
	CUMEEIRA PARA TELHA TERMOACÚSTICA (ZINCO E EPS)	15,40 m	CUMEEIRA PARA TELHA METÁLICA TRAPEZOIDAL STANDARD TP40 - COR AÇO NATURAL - COBERTURA ENCONTRO DE ÁGUAS TELHADO - MARCA ISOESTE OU SIMILAR
	RUFO	204,77 m	RUFO EXTERNO EM AÇO GALVANIZADO (ZINCO) COM CORTE DE 35 CM

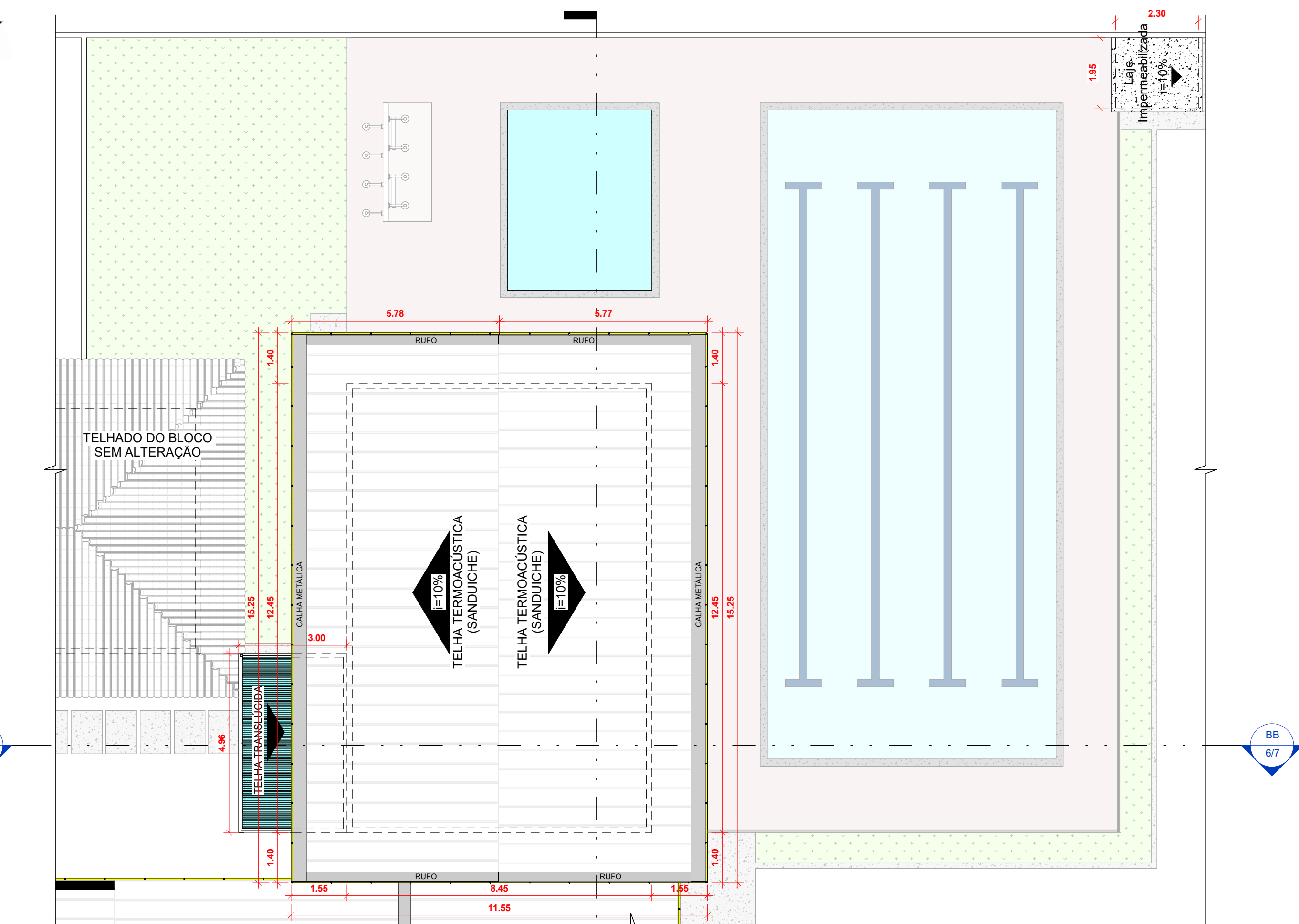
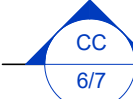

PLANTA DE COBERTURA DA SALA MULTIUSO

1 : 100

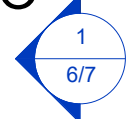

PREFEITURA:

PROJETO: **ARQUITETÔNICO**

OBRA: REFORMA E CONSTRUÇÃO DA SALA MULTIUSO E PISCINA - SESC LER DE PARAÍSO

INSTITUIÇÃO: SESC - SERVIÇO SOCIAL DO COMÉRCIO
ENDEREÇO: AVENIDA PRESIDENTE MEDICI, QUADRA 01, LOTES DE 01 A 10, 23 A 32; SETOR JARDIM PAULISTA; PARAÍSO-TO
PROPRIETÁRIO: SESC - SERVIÇO SOCIAL DO COMÉRCIO

SESC - SERVIÇO SOCIAL DO COMÉRCIO

ÁREAS:	AUTOR DO PROJETO:		
ÁREA DO TERRENO:	1.200,00 m²		
ÁREA A AMPLIAR	272,18 m²		
ÁREA A REFORMAR	533,36 m²		
ÁREA SEM INTERVENÇÃO	165,35 m²	CAU: nº PJ57574-1	Max Israel Arquitetura
ÁREA TOTAL DE EDIFICAÇÃO COM INTERVENÇÃO	805,54 m²	AUTORIA DE EXECUÇÃO/FISCALIZAÇÃO	CNPJ: 48.172.669/0001-97

CADASTRO: _____ CONFERIDO: _____

ESCALA	DATA:	DESENHO:	DIMENSÃO:	Nº. FOLHAS:	ARQUIVO:
Como indicado	MAIO DE 2023	MAX ISRAEL	A1(894x841 mm)	1	

NOTA:

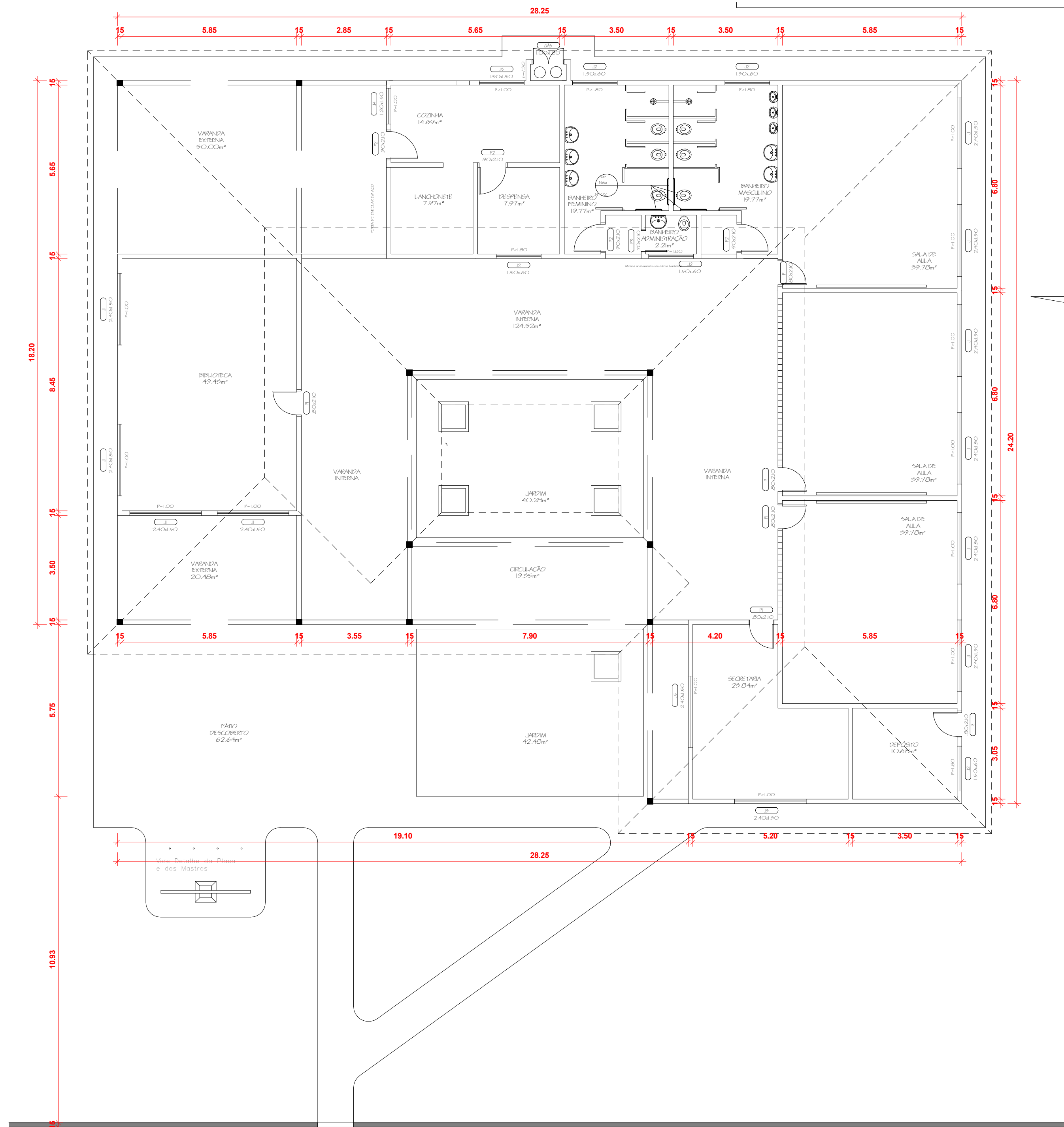

PLANTA ATUAL
1 : 100

LEGENDA REFORMA			
MATERIAL	ESPECIFICAÇÃO	QUANTITATIVO	DESCRIÇÃO
	PAREDES A MANTER	-----	-----
	PAREDES CONSTRUIR	556,12 m²	CONTEMPLA: PAREDES À CONSTRUIR NO TÉRREO, MAIS PAREDE A CONSTRUIR PLATIBANDA CAIXA D'ÁGUA E JARDIM CENTRAL, CASA DE MÁQUINA DA PISCINA, MURO DA ÁREA DE SERVIÇO, ACRÉSCIMO DE 40 CM EM TODO O MURO EXISTENTE .
	PAREDES A DEMOLIR	51,99 m²	PAREDES A DEMOLIR, JÁ EXCLUÍDAS AS ÁREAS DOS VÃOS
	PAREDES CONSTRUIR, DRYWALL	69,03 m²	PAREDES A CONSTRUIR DE GESSO ACARTONADO COM ESTRURA EM DRYWALL, QUANTITATIVO DA SALA DE LEITURA E SALA MULTIUSO
	PAREDE A REBOCAR	215,15 m²	PAREDE A REBOCAR ATÉ ALTURA DE 2.50m
	FORRO DE MADEIRA A REMOVER	235,55 m²	FORRO A DEMOLIR, EM TODOS OS AMBIENTES INETRNS.
	FORRO GESSO A REMOVER	39,03 m²	FORRO A DEMOLIR, NOS BANHEIROS .
	CALÇADA A REMOVER	39,98 m²	TODA A CALÇADA NO ENTORNO DO PRÉDIO E O PISO DO PÁTIO DESCOBERTO.
-----	CALÇADA A EXECUTAR	105,75 m²	AMPLIAÇÃO DA CALÇADA EXISTENTE, PARA ALCANÇAR UM TAMANHO DE 1M DE LARGURA, EM TORNO DA SALA MULTIUSO E COZINHA E CAMINHOS A CONSTRUIR.
-----	JANELAS REMOVER	12 Unidades	JANELAS A REMOVER SEM APROVEITAMENTO, (verificar os tamanhos na planta)
-----	PORTAS REMOVER	07 Unidades	PORTAS A REMOVER SEM APROVEITAMENTO, (verificar os tamanhos na planta)
-----	REV. A DEMOLIR	53,90 m²	REMOVER REVESTIMENTO DAS PAREDES DA COZINHA E LANCHONETE
	VIGAS A DEMOLIR	1,70 m³	REMOVER AS VIGAS (ESTAS COM ALTURA DE 50 CM) QUE NÃO IRÃO PEREDES SOBRE ELA, PARA QUE O FORRO FIQUE COM O MESMO ALINHAMENTO NESSE AMBIENTES

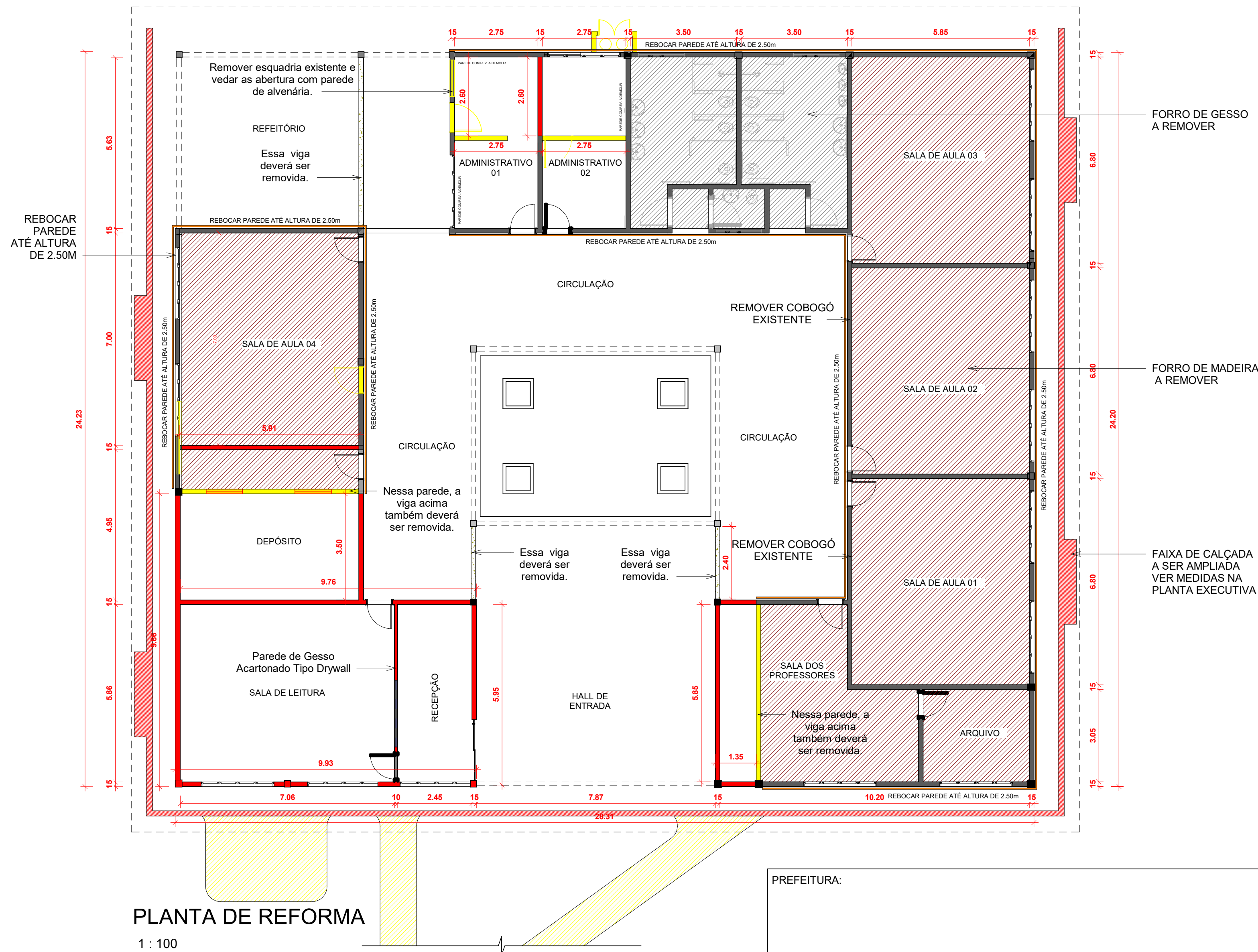

- NOTA DE PROJETO**
- TODAS A PAREDES ATÉ O NÍVEL 3,60 M DEVERÃO PERMANECER, ONDE NÃO HOUVER PAREDE ACIMA DAS VIGAS EXISTENTE DEVERÁ SER FEITO UMA PAREDE ATÉ QUE ATINJA ESSE MESMO NÍVEL DE 3,60 M. AS PAREDES QUE PASSAREM DESTE NÍVEL DEVERÃO SER REMOVIDAS.
 - NO LAYOUT APRESENTADO AS MESAS UTILIZADAS PARA ATENDIMENTO NA RECEPÇÃO E ADMINISTRATIVO 01 E 02 E TRABALHO NA SALA DOS PROFESSORES SÃO DE 160X60 CM, A MESA DE REUNIÃO DOS PROFESSORES É DE 320X120 CM. OS ARMÁRIOS DA RECEPÇÃO SÃO 02 DE 45X120, 01 DE 45X90 AMBOS COM 180 CM DE ALTURA, OS DO ADMINISTRATIVO 01 SÃO 05 DE 45X90 CM E 180 CM DE ALTURA, NO ADMINISTRATIVO 02 SÃO DOIS ARMÁRIOS DE 45X135 CM E 60 CM DE ALTURA. EM TODAS ESSAS SALAS TEM UM ARMÁRIO PARA IMPRESSORA DE 45X90 CM E 60 CM DE ALTURA.
 - SERÁ FEITO UM ACRÉSCIMO DE 40 CM DE ALTURA EM TODO O PERÍMETRO DO MURO JÁ EXISTENTE, PARA QUE POSSA ATINGIR UM ALTURA NECESSÁRIA PARA A INSTALAÇÃO DE CERCA ELÉTRICA.
 - O QUANTITATIVO DE CALÇADA A SEREM EXECUTADOS SERÁ A SOMA DA CALÇADA A REMOVER E A EXECUTAR.



LAYOUT - ADMINISTRATIVO 01 E 02



LAYOUT - SALA DOS POFESSORES



LAYOUT - RECEPÇÃO

PREFEITURA:

PROJETO: **ARQUITETÔNICO**

OBRA: REFORMA E CONSTRUÇÃO DA SALA MULTIUSO E PISCINA - SESC LER DE PARAÍSO

FOLHA: **3/7**

INSTITUIÇÃO: SESC - SERVIÇO SOCIAL DO COMÉRCIO
ENDEREÇO: AVENIDA PRESIDENTE MEDICI, QUADRA 01, LOTES DE 01 A 10, 23 A 32; SETOR JARDIM PAULISTA; PARAÍSO-TO
PROPRIETÁRIO: SESC - SERVIÇO SOCIAL DO COMÉRCIO

SESC - SERVIÇO SOCIAL DO COMÉRCIO

ÁREAS:
ÁREA DO TERRENO: 1.200,00 m²
ÁREA A AMPLIAR: 272,18 m²
ÁREA A REFORMAR: 533,36 m²
ÁREA SEM INTERVENÇÃO: 165,35 m²
ÁREA TOTAL DE EDIFICAÇÃO COM INTERVENÇÃO: 805,54 m²

AUTOR DO PROJETO:
CAU: nº PJ57574-1
AUTORIA DE EXECUÇÃO/ FISCALIZAÇÃO

Max Israel Arquitetura
CNPJ: 48.172.669/0001-97

CADASTRO: ESCALA Como indicado
DATA: MAIO DE 2023
DESENHO: MAX ISRAEL
DIMENSÃO: A1(894x841 mm)
Nº. FOLHAS: 3
ARQUIVO:

CONFERIDO:

NOTA



TABELA DE PORTAS				
TIPO	QNTD.	LARGURA	ALTURA	DESCRIÇÃO
P1	6	0.80	2.10	PORTA DE ACM LISO, COM ABERTURA DE VIDRO 60X60 CM, ABRIR 1 FOLHA
P2	3	4.00	3.00	PORTA ESQUADRIAS DE ALUMÍNIO, CORRER AEQUENCIAIS, 3 FOLHAS
P3	1	2.00	2.10	PORTA DE ACM LISO, COM ABERTURA DE VIDRO 60X60 CM, ABRIR 1 FOLHA
P4	2	1.00	2.10	PORTA DE ACM LISO, ABRIR 1 FOLHA
P5	3	0.90	2.10	PORTA DE ACM LISO, ABRIR 1 FOLHA
P6	2	0.80	2.10	PORTA DE ACM LISO, ABRIR 1 FOLHA
P7	5	0.80	2.10	PORTA DE ACM LISO, COM ABERTURA DE VIDRO 60X60 CM, ABRIR 1 FOLHA
P8	1	1.60	1.80	PORTA DUPAL DE AÇO TIPO VENEZIANA PINTADO COM ESMALTE SINTÉTICO NA COR COSMOS - CORAL. (CASA DE MÁQUINA DA PISCINA)
P9	2	1.00	1.00	PORTA DE GRADE, ABRIR 1 FOLHA (GRADE DE PROTEÇÃO DA PISCINA)
P10	1	0.60	0.70	PORTA ALÇAPÃO, ABRIR 1 FOLHA, TIPO VENEZANA, PINTADO COM ESMALTE SINTÉTICO NA COR CINZA GRANITO - SUVINIL (ABRIGO DA CAIXA D'ÁGUA)
Total Geral: 26				

3D - CAIXA METÁLICA

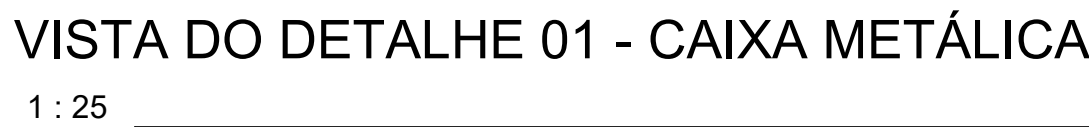
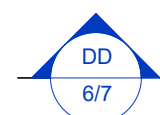

DETALHE 01 - EM PLANTA



PREFEITURA:						
<div><div></div><div><div>MAX ISRAEL ARQUITETURA</div></div></div>						
PROJETO: ARQUITETÔNICO						
OBRA: REFORMA E CONSTRUÇÃO DA SALA MULTIUSO E PISCINA - SESC LER DE PARAÍSO						FOLHA: 4/7
INSTITUIÇÃO: SESC - SERVIÇO SOCIAL DO COMÉRCIO						
ENDEREÇO: AVENIDA PRESIDENTE MÉDICI, QUADRA 01, LOTES DE 01 A 10, 23 A 32; SETOR JARDIM PAULISTA; PARAÍSO-TO						
PROPRIETÁRIO: SESC - SERVIÇO SOCIAL DO COMÉRCIO						
SESC - SERVIÇO SOCIAL DO COMÉRCIO						
ÁREAS:				AUTOR DO PROJETO:		
ÁREA DO TERRENO:		1.200,00 m²		<div><div></div><div>Documento assinado digitalmente MAX ISRAEL FERREIRA DA SILVA Data: 13/11/2023 19:31:07-0300 Verifique em https://validar.dig.gov.br</div></div> <div>Max Israel Arquitetura CNPJ: 48.172.669/0001-97</div>		
ÁREA A AMPLIAR		272,18 m²				
ÁREA A REFORMAR		533,36 m²				
ÁREA SEM INTERVENÇÃO		165,35 m²				
ÁREA TOTAL DE EDIFICAÇÃO COM INTERVENÇÃO		805,54 m²				
		CAU: nº PJ57574-1				
		AUTORIA DE EXECUÇÃO / FISCALIZAÇÃO				
CADASTRO:				CONFERIDO:		
ESCALA Como indicado	DATA: MAIO DE 2023	DESENHO: MAX ISRAEL	DIMENSÃO: A1(894x841 mm)	Nº FOLHAS:	ARQUIVO:	
NOTA:						

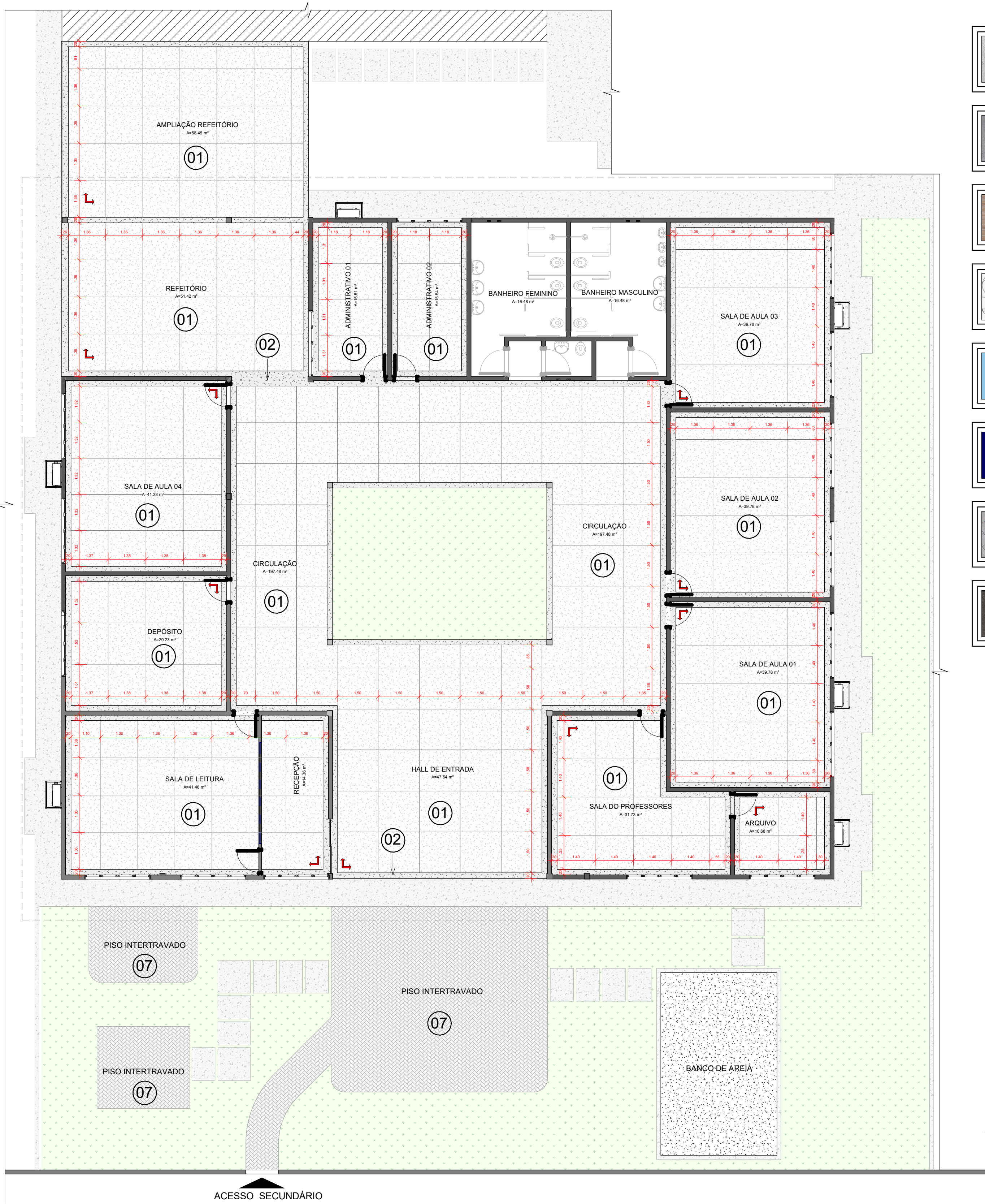

PAGINAÇÃO DE PISO

1 : 100

INDICAÇÃO DE INÍCIO DA PAGINAÇÃO

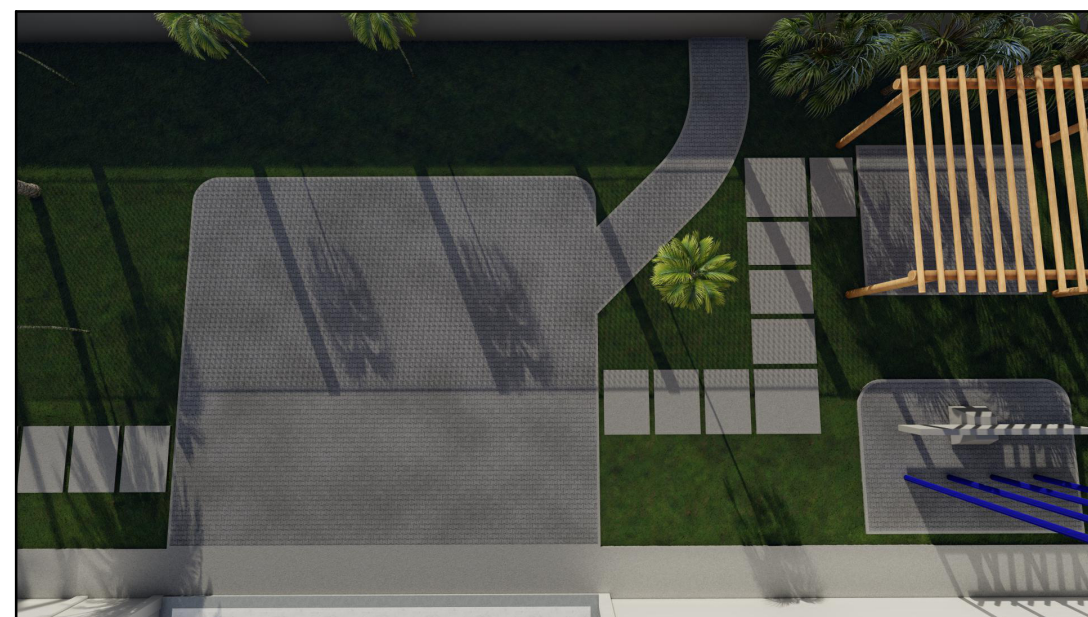
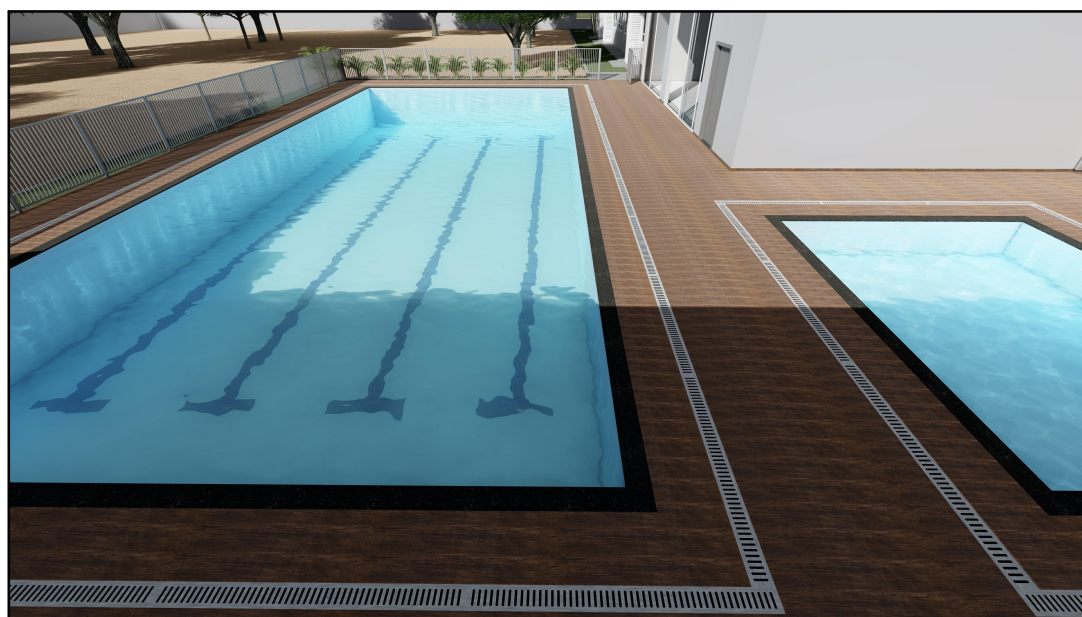

LEGENDA DE PISOS

- 01** PISO EM GRANILITE, MARMORITE OU GRANITINA CINZA CLARO EM AMBIENTES INTERNOS, COM ESPESURA DE 8 MM, INCLUSO MISTURA EM BETONEIRA, JUNTAS CONFORME O PROJETO, APLICAÇÃO DO PISO, 4 POLIMENTOS COM POLITRIZ, ESTUCAMENTO, USAR SELADOR E CERA.
- 02** PISO EM GRANILITE, MARMORITE OU GRANITINA CINZA ESCURO EM AMBIENTES INTERNOS, COM ESPESURA DE 8 MM, INCLUSO MISTURA EM BETONEIRA, JUNTAS CONFORME O PROJETO, APLICAÇÃO DO PISO, 4 POLIMENTOS COM POLITRIZ, ESTUCAMENTO, USAR SELADOR E CERA.
- 03** REVESTIMENTO CERÂMICO AMADEIRADO PARA DECK, PORCELANATO RETIFICADO NATURAL, DIMENSÕES 20X120CM - IBIRAPUERA MIX - PORTOBELLO OU SIMILAR, JUNTA DE DILATAÇÃO 2 MM, PARA O ASSENTAMENTO USAR ARGAMASSA COLANTE TIPO AC III, REJUNTE FLEXIVEL NA COR CORDA - QUARTZOLIT OU SIMILAR.
- 04** REVESTIMENTO ARCO TRIPLIO 15X15 CM, PORTOBELLO, BRILHANTE, BORDA BOLD, JUNTA DE DILATAÇÃO 2 MM, PARA O ASSENTAMENTO USAR ARGAMASSA COLANTE TIPO AC II, REJUNTE FLEXIVEL NA COR BRANCO - QUARTZOLIT OU SIMILAR.
- 05** REVESTIMENTO CERÂMICO PARA PISCINA, BORDA BOLD ESMALTADO BRILHANTE, DIMENSÕES 20X20CM - AZUL PISCINA LISO, JUNTA DE DILATAÇÃO 2 MM, PARA O ASSENTAMENTO USAR ARGAMASSA COLANTE TIPO AC III, REJUNTE FLEXIVEL PARA PISCINA NA COR AZUL CELESTE - MARCA PORTOKOLL OU SIMILAR.
- 06** REVESTIMENTO CERÂMICO PARA PISCINA, BORDA BOLD ESMALTADO BRILHANTE, DIMENSÕES 20X20CM - AZUL COBALTO LISO, JUNTA DE DILATAÇÃO 2 MM, PARA O ASSENTAMENTO USAR ARGAMASSA COLANTE TIPO AC III, REJUNTE FLEXIVEL PARA PISCINA NA COR AZUL CELESTE - MARCA PORTOKOLL OU SIMILAR.
- 07** PISO DE CONCRETO INTRETRAVADO TIPO RETANGULAR, DIMENSÕES 10 x 20 x 4 CM, COR CONCRETO NATURAL, ASSENTADO COM AREIA MÉDIA NIVELADA.
- 08** BORDA DA PISCINA EM GRANITO PRETO SÃO GABRIEL - ACABAMENTO SEMI - POLIDO - LARGURA DE 20 CM

PAGINAÇÃO DE PISO DA SALA MULTIUSO E DO DECK

1 : 100

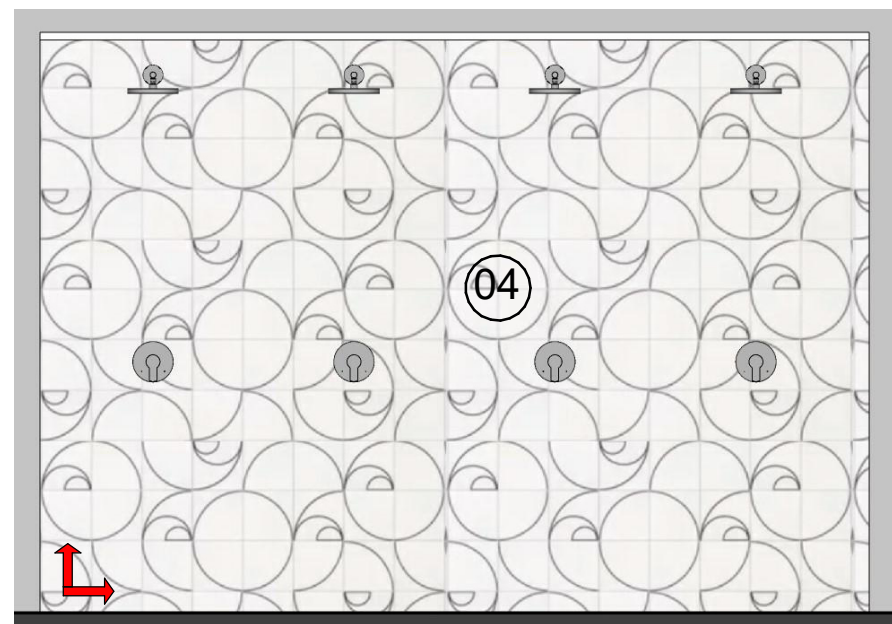
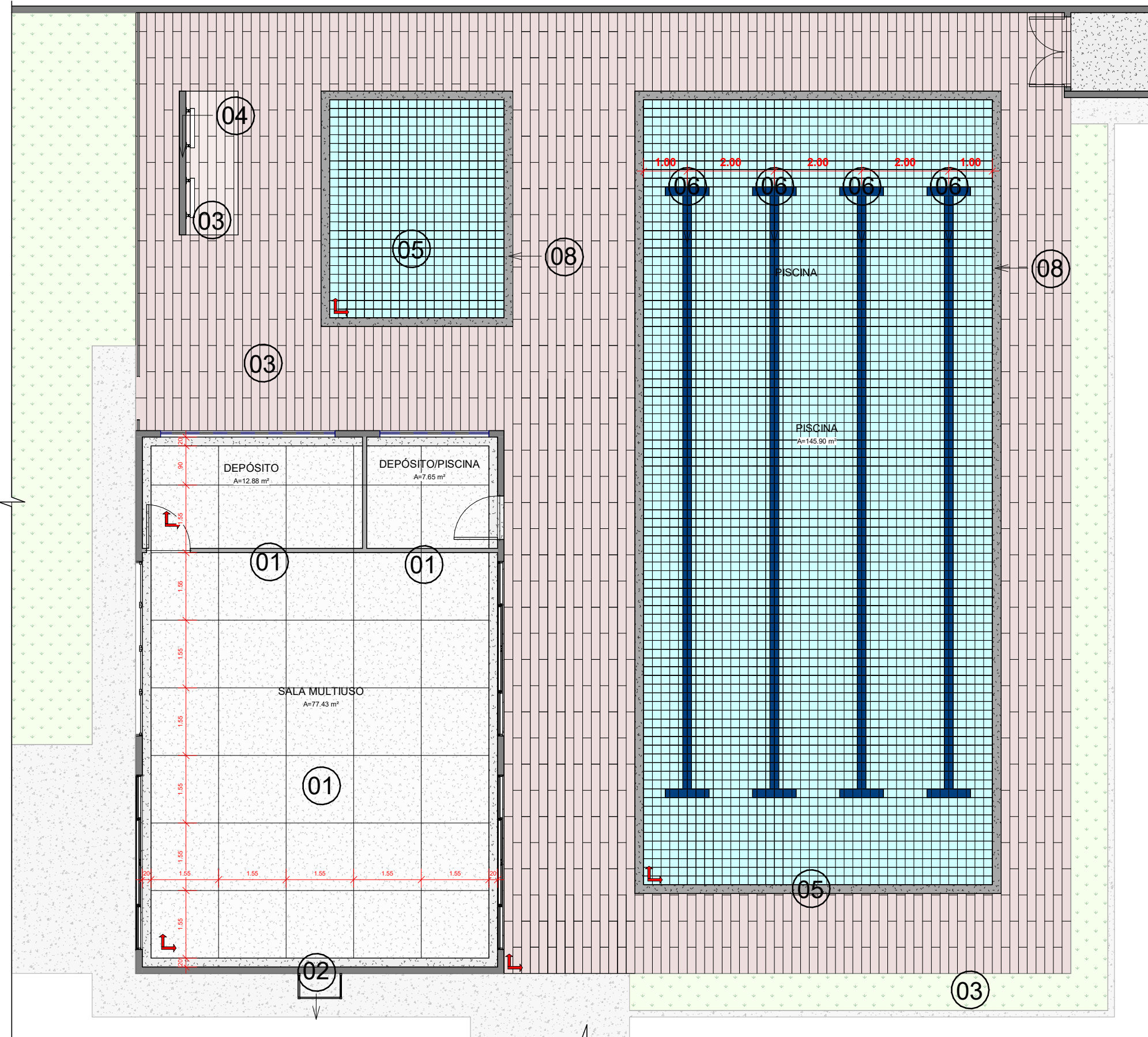

PAGINAÇÃO PAREDE DA DUCHA

SEM ESCALA

REVESTIMENTO ARCOTRIPLIO 15X15 CM, PORTOBELLO, SUPERFICIE BRILHANTE, BORDA BOLD.

RALO LINEAR 90 CM COM GRELHA EM INOX, MARCA: TIGRE OU SIMILAR (consultar especificações do fabricante).



CUVEIRO EDEN R200, ACABAMENTO CROMADO - DOCOL OU SIMILAR

ACABAMENTO MONOCOMANDO PARA CHUVEIRO DE ALTA PRESSÃO 1/2" CHESSE/GALI - DOCOL OU SIMILAR

PREFEITURA:

PROJETO:

ARQUITETÔNICO

OBRA: REFORMA E CONSTRUÇÃO DA SALA MULTIUSO E PISCINA - SESC LER DE PARAÍSO

FOLHA:

5/7

INSTITUIÇÃO: SESC - SERVIÇO SOCIAL DO COMÉRCIO
ENDEREÇO: AVENIDA PRESIDENTE MEDICI, QUADRA 01, LOTES DE 01 A 10, 23 A 32; SETOR JARDIM PAULISTA, PARAÍSO-TO
PROPRIETÁRIO: SESC - SERVIÇO SOCIAL DO COMÉRCIO

SESC - SERVIÇO SOCIAL DO COMÉRCIO

ÁREAS:		AUTOR DO PROJETO:	
ÁREA DO TERRENO:	1.200,00 m²		
ÁREA A AMPLIAR	272,18 m²		
ÁREA A REFORMAR	533,36 m²		
ÁREA SEM INTERVENÇÃO	165,35 m²		
ÁREA TOTAL DE EDIFICAÇÃO COM INTERVENÇÃO	805,54 m²		
		CAU: nº PJ57574-1	
		AUTORIA DE EXECUÇÃO/ FISCALIZAÇÃO	

CADASTRO:	DATA:	DESENHO:	DIMENSÃO:	Nº. FOLHAS:	ARQUIVO:
ESCALA	MAIO DE 2023	MAX ISRAEL	A1(894x841 mm)		

NOTA

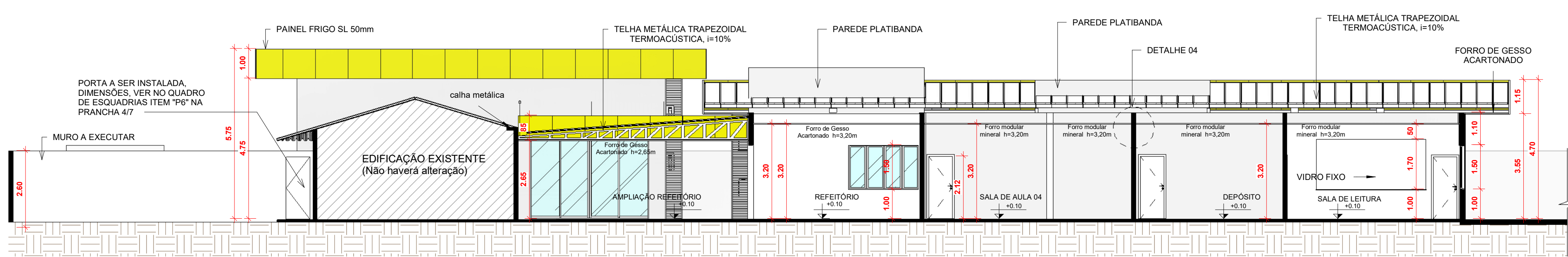

CORTE AA

1 : 100

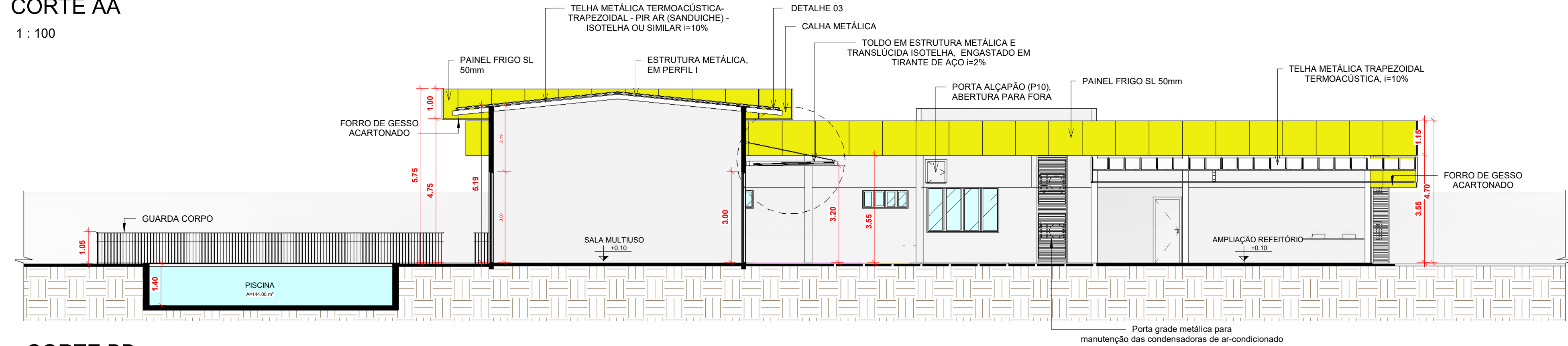

CORTE BB

1 : 100

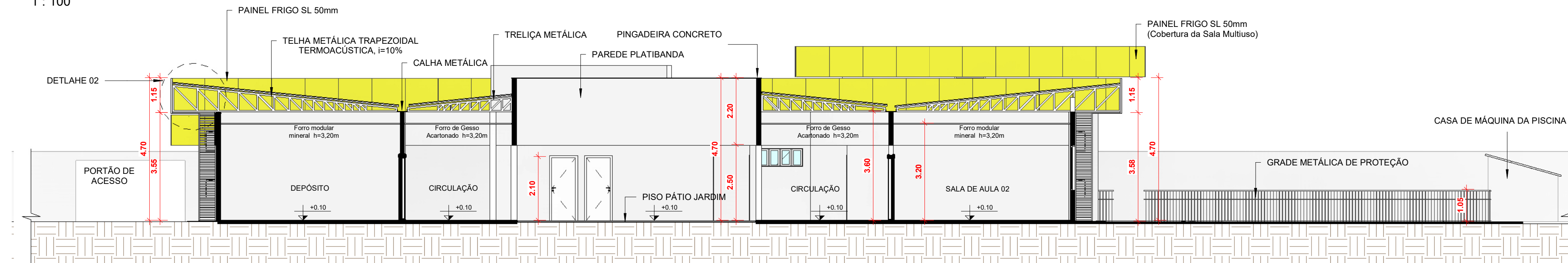

CORTE CC

1 : 100

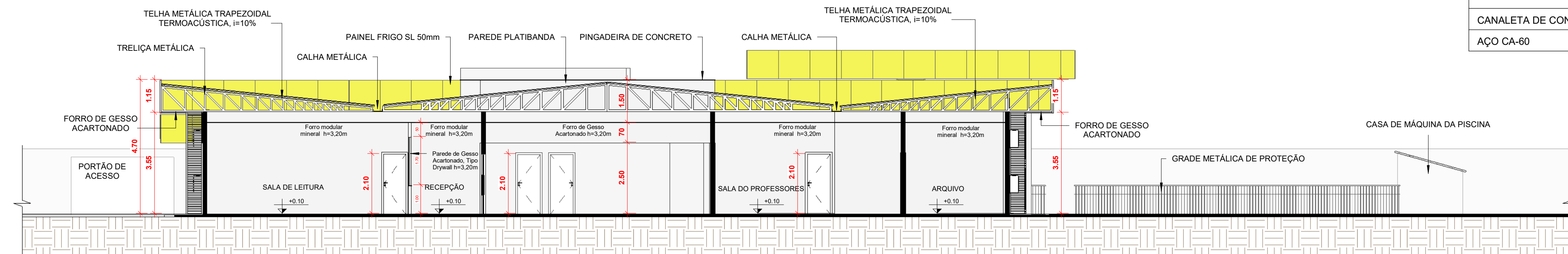

CORTE DD

1 : 100

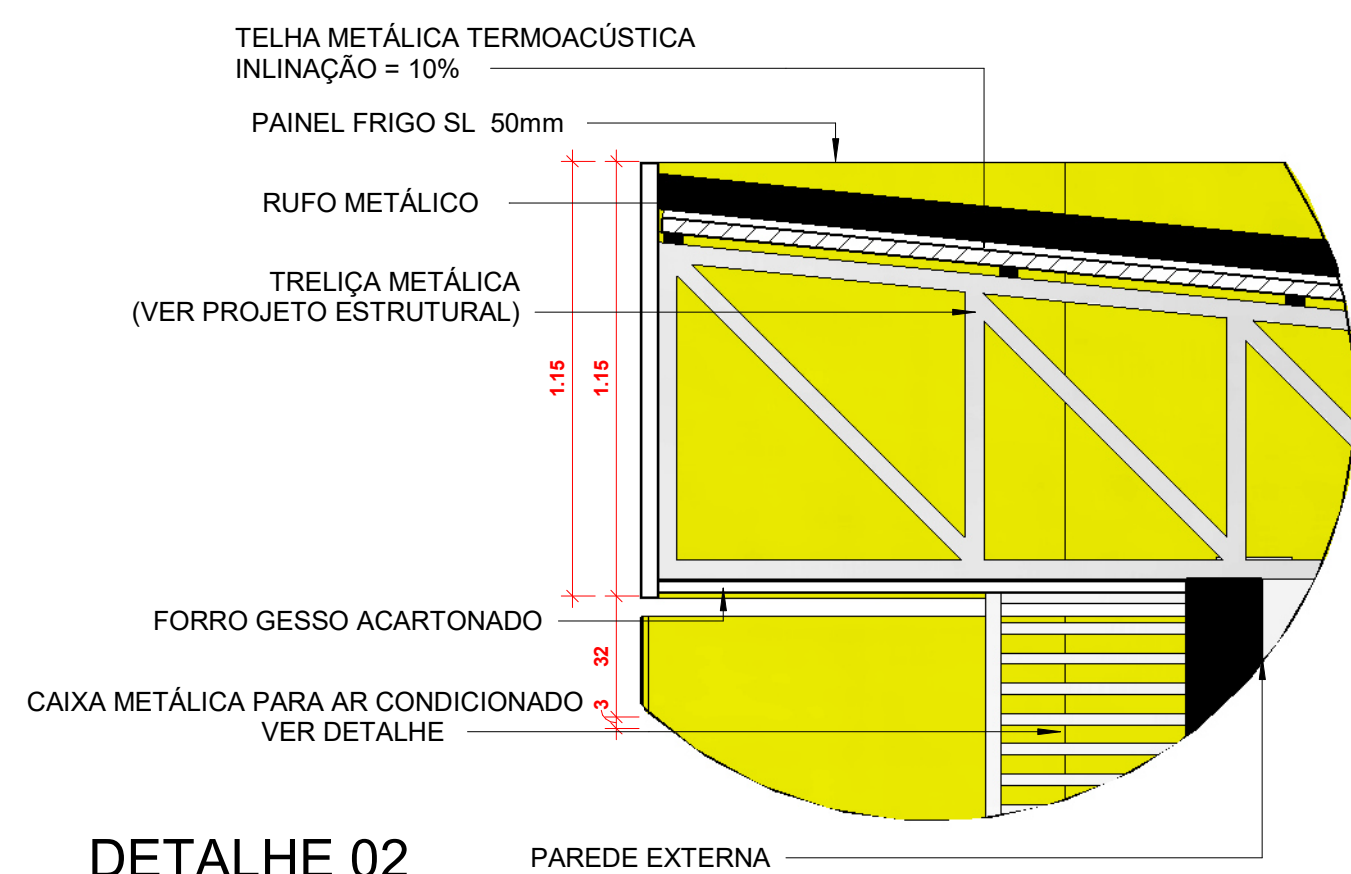

DETALHE 02

1 : 20

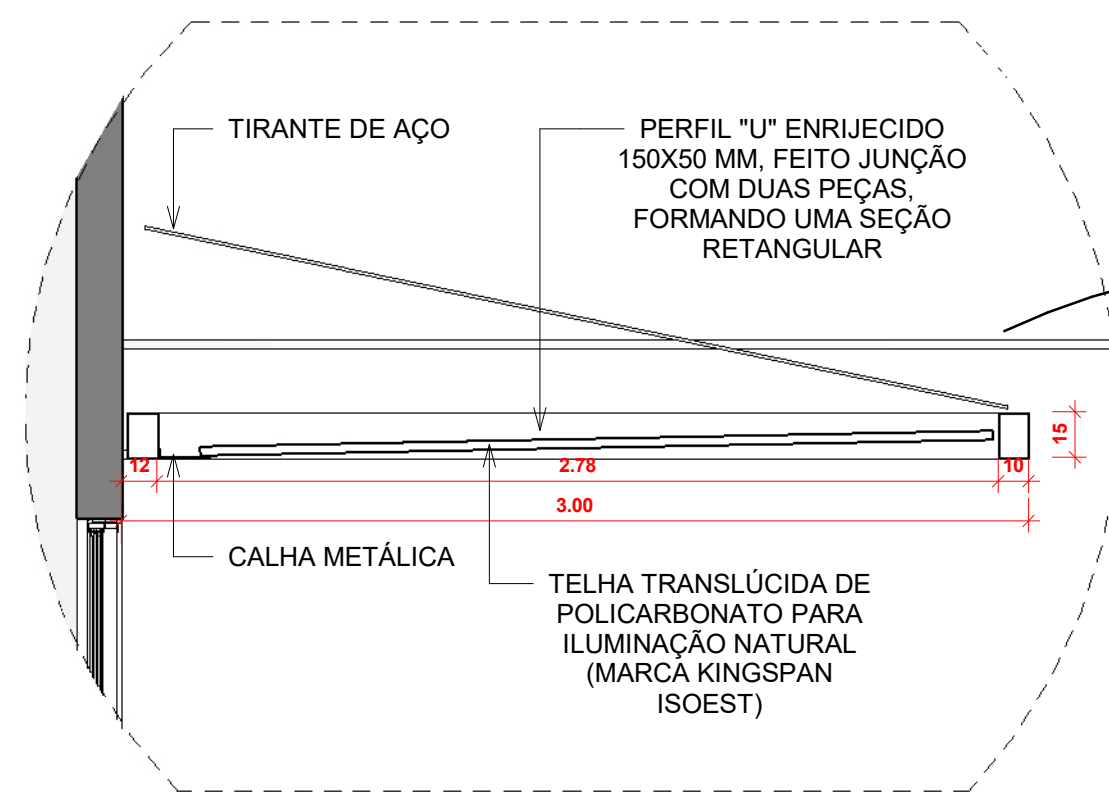

DETALHE 03

1 : 25

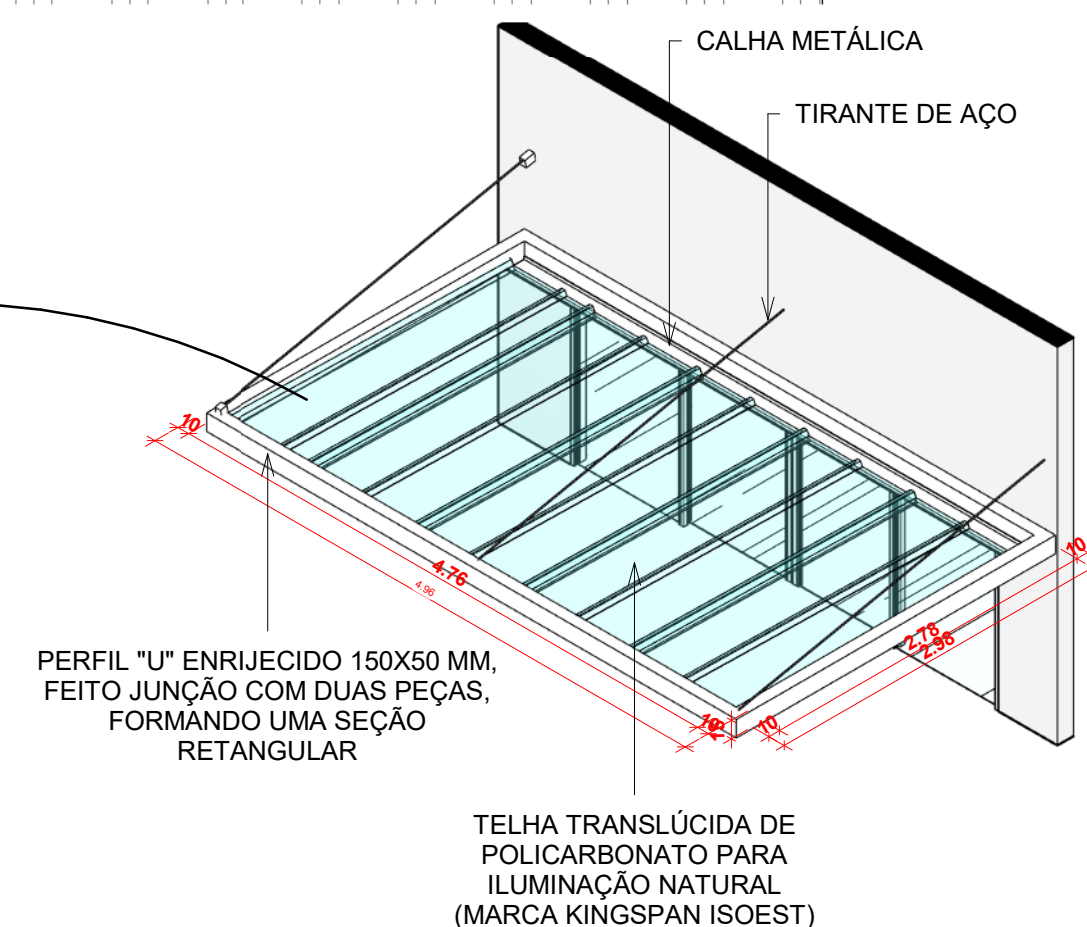

3D - DETALHE 03 - TOLDO

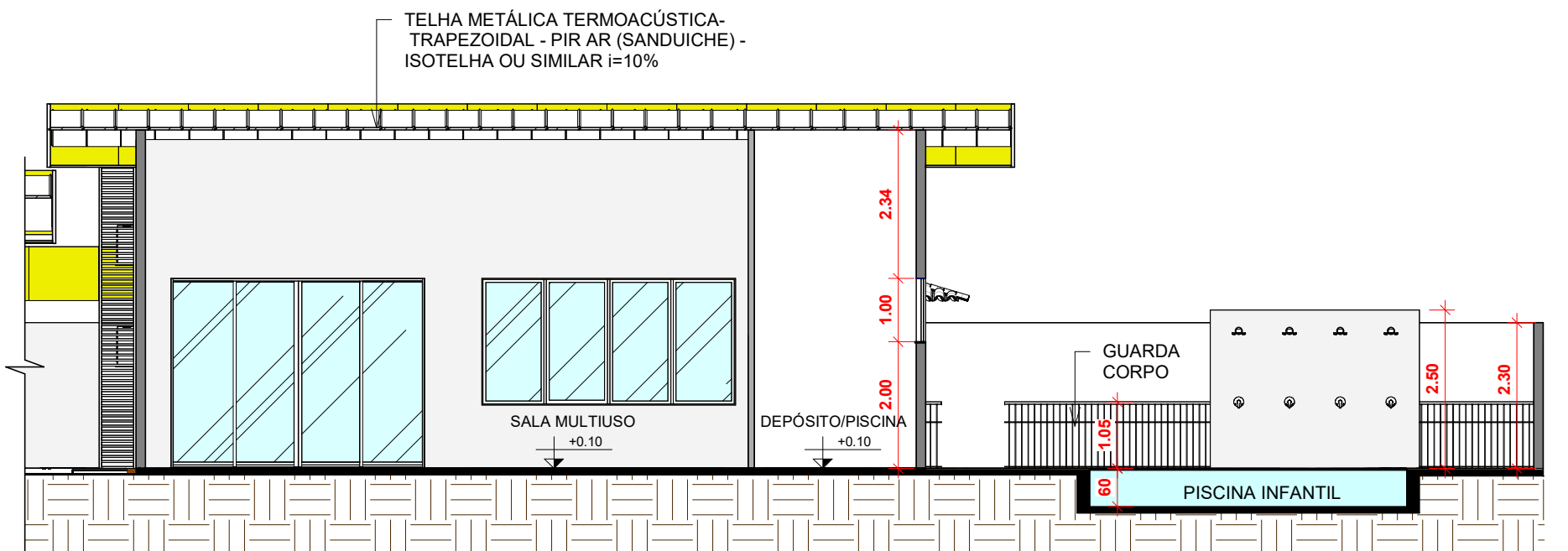

CORTE EE

1 : 100

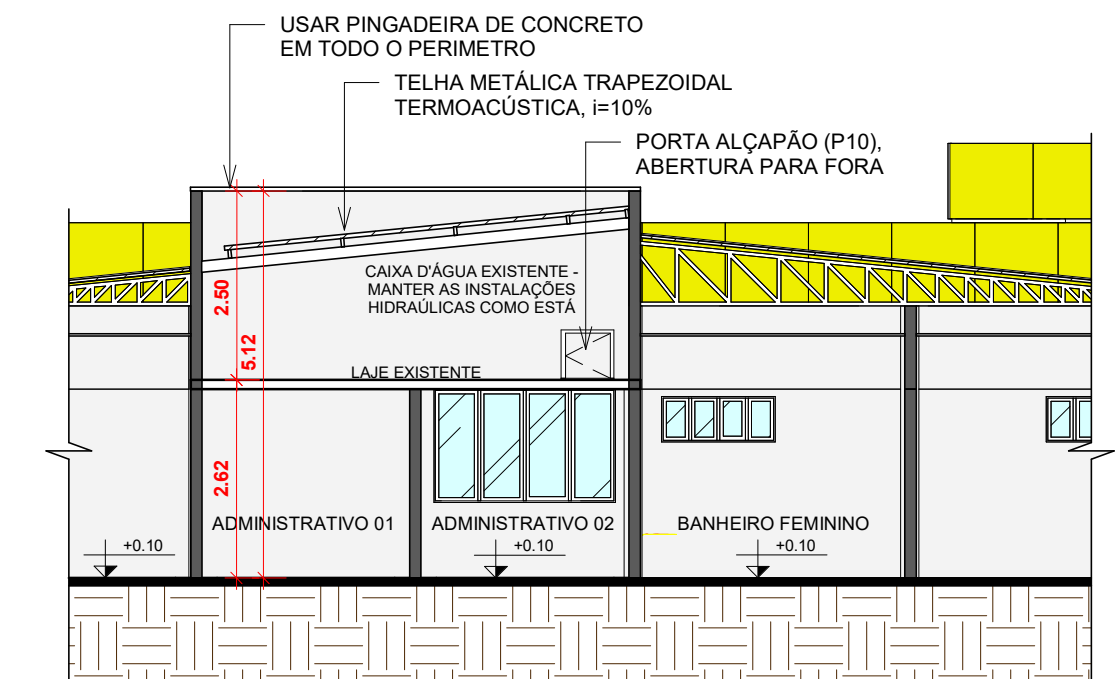

CORTE FF (Caixa D'agua Existente)

1 : 100

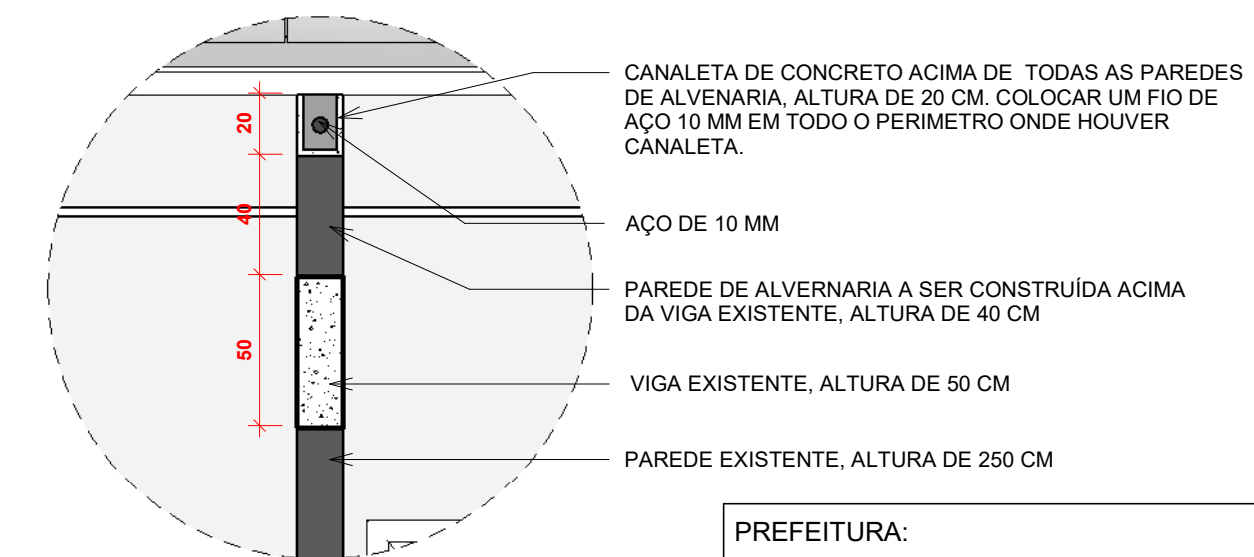

DETALHE 04

1 : 25

MATERIAIS		
DESCRIÇÃO	DIMENSÕES (MM)	QUANTIDADE (M)
CANAleta DE CONCRETO	140X190X300	252.78
AOÇ CA-60	10.0	252.78

NOTA DE PROJETO

1. AS CANALETAS DE CONCRETO SERÃO ACIMA DE TODAS AS PAREDES COM ALTURA DE 60 CM, A SEREM FEITAS SOBRE AS VIGAS EXISTENTES COM EXECUÇÃO AS PAREDES DAS PLATIBANDAS A SEREM FEITAS (SALAS DO ADMINISTRATIVO E JARDIM CENTRAL).
2. A PORTA ALÇAPÃO (P10) NÃO ESTÁ REPRESENTADO EM PLANTA POIS ESTÁ ACIMA DO NÍVEL DE CORTE.

PREFEITURA:

PROJETO:

OBRA: REFORMA E CONSTRUÇÃO DA SALA MULTIUSO E PISCINA - SESC LER DE PARAÍSO

INSTITUIÇÃO: SESC - SERVIÇO SOCIAL DO COMÉRCIO

ENDEREÇO: AVENIDA PRESIDENTE MEDICI, QUADRA 01, LOTES DE 01 A 10, 23 A 32; SETOR JARDIM PAULISTA, PARAÍSO-TO

PROPRIETÁRIO: SESC - SERVIÇO SOCIAL DO COMÉRCIO

SESC - SERVIÇO SOCIAL DO COMÉRCIO

ÁREAS:

ÁREA DO TERRENO:	1.200,00 m²
ÁREA A AMPLIAR	272,18 m²
ÁREA A REFORMAR	533,36 m²
ÁREA SEM INTERVENÇÃO	165,35 m²
ÁREA TOTAL DE EDIFICAÇÃO COM INTERVENÇÃO	805,54 m²

AUTOR DO PROJETO:

CAU: nº PJ57574-1

AUTORIA DE EXECUÇÃO/ FISCALIZAÇÃO

CADASTRO:

ESCALA: Como indicado

DATA: MAIO DE 2023

DESENHO: MAX ISRAEL

DIMENSÃO: A1(894x841 mm)

Nº. FOLHAS:

ARQUIVO:

NOTA:

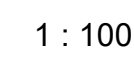
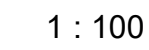
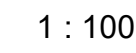
NO₂